



# Guía Viajera 2026

## **GUÍA VIAJERA 2026**

***Elaborada desde el área de Turismo Juvenil del SIAJ, con información actualizada para que saques el máximo partido al verano y al resto del año.***

***Encontraremos consejos y recomendaciones para viajar, descuentos y ventajas de los diferentes carnés, información sobre alojamientos y transportes; distintas formas de practicar turismo ya sea cultural, medioambiental o de ocio, y recoger propuestas para los fines de semana como parques temáticos, rutas culturales, turismo por la C.Madrid...***

***También hay secciones especiales que te resultarán muy interesantes, como el Camino de Santiago, turismo de cine o voluntariado. Cada apartado contiene un amplio listado con web especializadas, organismos oficiales y blogs de viajero@s que con sus opiniones y recomendaciones te dan pistas para sacar el mayor provecho a tu viaje.***

***Recordando que un año más está el tema de VERANO JOVEN con importantes descuentos para jóvenes de 18 a 30 años hasta el 30 de septiembre y el nuevo abono nacional transportes ( ver enlace en pág. 12).***

***No podíamos olvidar un apartado dedicado a nuestra ciudad, con los diferentes enlaces que te llevan a temas de empleo, formación, cultura....***

***Y recordar que viajar y encontrarse con otras personas hace más fuerte el deseo de un mundo más justo y pacífico.***

***Para finalizar aprovechamos este espacio para desearte un ¡Feliz verano 2026!***

# ÍNDICE

CONSEJOS VIAJEROS	4-6	TURISMO DE CINE	35
SALUD VIAJERA	7	EL CAMINO DE SANTIAGO	36-42
CARNETS ÚTILES EN LOS VIAJES	8	MANIFIESTO DEL TURISMO RESPONSABLE	44
DOCUMENTOS PARA VIAJAR	9	IDEAS MEDIOAMBIENTALES	45
SEGUROS DE VIAJE	10	PARQUES TEMÁTICOS C. DE MADRID	46
DERECHOS DE LOS PASAJEROS Y CONSUMIDORES (U.E)	11	PARQUES TEMÁTICOS EN ESPAÑA	47
TRANSPORTES	12-22	PARQUES TEMÁTICOS EN EL MUNDO	48
ALOJAMIENTOS	23	WEBS Y BLOGS VIAJEROS	49
TURISMO (C.MADRID /ESPAÑA/ EUROPA / MUNDO)	24-28	VIAJAR SOÑANDO	50
TURISMO... Recomendaciones, ideas	29-30	VOLUNTARIADO	51
GASTRONOMÍA VIAJERA	31	LIBROS VIAJEROS	52-53
CAPITALES EUROPEAS (Cultura, Verde..)	32	EN GETAFE	54
RUTAS LITERARIAS	33-34	<b>SIAJ</b>	55

Volver a  
Índice

# CONSEJOS VIAJEROS Y DOCUMENTOS DE INTERÉS A LA HORA DE VIAJAR



[CONSEJOS VIAJEROS GENERALES](#)



[CONSEJOS Y REQUISITOS A LA HORA DE VIAJAR](#)



[SALUD VIAJERA](#)

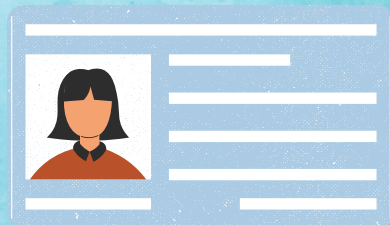

[CARNETS INTERESANTES](#)



[DOCUMENTOS](#)

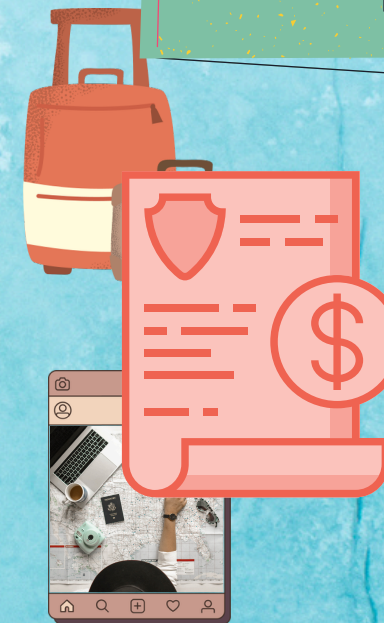

[SEGUROS DE VIAJE](#)



[DERECHOS DE LOS PASAJEROS](#)

Volver a  
Índice

# CONSEJOS VIAJEROS

Recomendaciones de Viaje en todo el mundo

Viajar con animales en la U.Europea

Viajar por Europa

Embajadas de España en el exterior

Seguridad Via (D.G.T.)

Vivir, trabajar y estudiar en la U.E.



**VERANO**  
JOVEN

DESCUENTOS EN EL TRANSPORTE PÚBLICO  
Y QUE TE QUITEN LO VIAJADO.

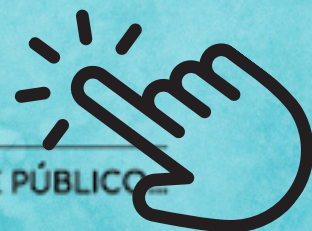

Volver a  
Indice

# DOCUMENTOS, REQUISITOS Y CONSEJOS PARA VIAJAR A: ([DE LA WEB IATI](#))

[KENIA](#)

[NUEVA ZELANDA](#)

[BRASIL](#)

[EEUU](#)

[TANZANIA](#)

[MARRUECOS](#)

[JAPÓN](#)

[CUBA](#)

[EGIPTO](#)

[INDONESIA](#)

[MÉXICO](#)

[TURQUÍA](#)

[LA GRAN MURALLA CHINA](#)



[MADRILEÑOS EN EL EXTERIOR](#)

Volver a Índice

# SALUD VIAJERA



LA SALUD TAMBIÉN VIAJA



CONSEJOS SANITARIOS

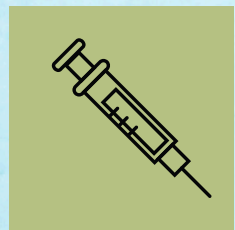

CENTROS VACUNACIÓN INTERNACIONAL

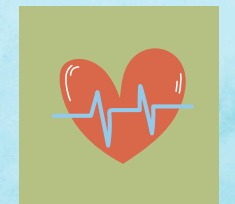

ORGANIZACIÓN MUNDIAL DE LA SALUD

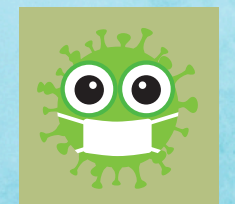

CONSEJOS VIAJEROS. C.MADRID

## GOLPE DE CALOR



¿CÓMO IDENTIFICARLO?  
¿CUÁLES SON SUS SÍNTOMAS?

- Aumento de temperatura corporal
- Náuseas/vómitos
- Debilidad muscular
- Aumento de la frecuencia cardiaca
- Cefalea intensa
- Confusión/pérdida de conciencia

¿CÓMO ACTUAR?

- Llamar al **112** si identificamos estos síntomas
- Retirar a la persona del sol y ponerle a la sombra, si es posible
- Retirar toda la ropa que se pueda
- Enfriar su cuerpo rápidamente, hasta que lleguen los servicios de emergencia, mediante la aplicación de paños húmedos sobre el cuerpo o ducha fría si es posible
- No dejar sola a esa persona



getafe.

## RECOMENDACIONES ANTE ALTAS TEMPERATURAS



- 1** Las personas que tienen más riesgo son bebés, niños pequeños, personas con discapacidad y mayores 
- 2** Bebe agua de manera frecuente. Evita bebidas azucaradas y el alcohol (favorece la deshidratación)
- 3** No realices comidas copiosas, sino ligeras (zumos, ensaladas) 
- 4** Permanece en la sombra, sobre todo en las horas centrales del día 
- 5** Aplícate crema solar de protección alta varias veces al día, aunque te pongas debajo de la sombrilla. La sombrilla no protege de los rayos ultravioleta 
- 6** Evita realizar ejercicio intenso en las horas de más calor
- 7** Mantén las persianas bajadas, sobre todo en los horarios que hace más calor
- 8** Utiliza calzado transpirable, ropa ligera y gorra 



getafe.

Volver a Índice

# CARNETS ÚTILES EN LOS VIAJES

## CARNET JOVEN EUROPEO

En Comunidad de Madrid

En Europa

En otras Comunidades Autónomas

(Red de Centros de Información Juvenil en España)



ESTE CARNET SE PUEDE TRAMITAR EN EL SIAJ



TARJETA TURÍSTICA PARA LOS QUE VISITEN LA C.MADRID



## CARNETS INTERNACIONALES

(Tramitación online)

Carné de Estudiante Internacional



Carné de Profesor Internacional



Carné Joven Internacional



## CARNET DE ALBERGUISTA

En España

(Tramitación online)

En el resto del mundo



**Volver a  
Índice**

# DOCUMENTOS PARA VIAJAR

## DOCUMENTO NACIONAL DE IDENTIDAD

Válido para viajar por países de la Unión Europea y otros países.

NOTA. Los menores de 18 años deberán llevar una autorización del padre, madre o tutor.



## TARJETA SANITARIA EUROPEA

Documento personal e intransferible que acredita el derecho a recibir las prestaciones sanitarias que resulten necesarias, desde un punto de vista médico, durante una estancia temporal en estos países.



## PASAPORTE

DNI en vigor, 1 foto a color, solicitud y 30 €. La validez para los menores de 30 años es de 5 años (para los mayores es de 10 años). Se tramitan en las comisarías. En Getafe puedes hacerlo en la C/ Churruca, N° 6 (lunes a viernes de 9 a 14h).



## VISADO

Para ir a ciertos países, además del pasaporte lo vais a necesitar. Generalmente te pedirán el pasaporte (que no caduque antes de 6 meses) y una foto para su tramitación. Lo puedes hacer en el Consulado o Embajada de cada país (algunos en la propia frontera). La tramitación tarda entre 1 y 6 días dependiendo del país.



## AUTORIZACIÓN DE VIAJE PARA REINO UNIDO

Permiso para viajar al Reino Unido que el Gobierno británico exige a todos los viajeros que no necesitan visado y viajan para estancias de corta duración (menos de seis meses)

## AUTORIZACIÓN DE VIAJE PARA CANADÁ

## AUTORIZACIÓN DE VIAJE PARA EEUU



[Volver a Índice](#)

# SEGUROS DE VIAJE

[SEGURO DEL CARNÉ JOVEN MADRID](#) →

[SEGUROS IATI](#)

[TRAVELFINE](#)

[HEYMONDO](#)

[SEGUROS MAPFRE](#)

[SEGURO INTERMUNDIAL](#)

[SEGUROS EUROP ASSISTENCE](#)

[SEGUROS ERASMUS](#)

[SEGUROS COVERON TRIP](#)

[CHAPKA ASSURANCES](#)

[WORLD NOMADS](#)

[AON SEGUROS PARA ESTUDIANTES](#)

[SKYSCANNER](#) Guía para comprar un seguro de viajes para vuelos

**Volver a  
Índice**



**Folleto Ayto Madrid**

# **DERECHOS DE LOS PASAJEROS**



**DERECHOS DE LOS PASAJEROS AÉREOS DE LA UE**

**DERECHOS DE LOS PASAJEROS DE BARCO DE LA UE**

**DERECHOS DE LOS PASAJEROS EN TREN DE LA UE**

**DERECHOS DE LOS PASAJEROS DE AUTOBÚS Y AUTOCAR DE LA UE**

Consejos e información para  
compras realizadas en países de la  
U. Europea, Islandia y Noruega.

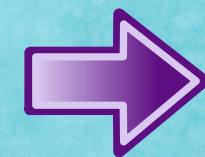

**Centro Europeo  
del Consumidor  
España**



Volver a Índice

# TRANSPORTES

## AVIÓN

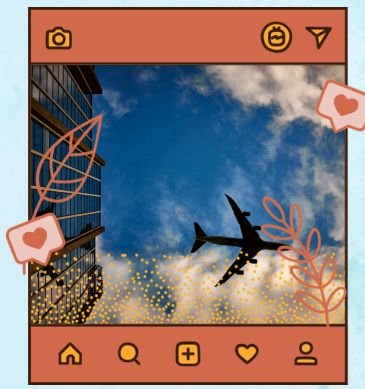

Compañías

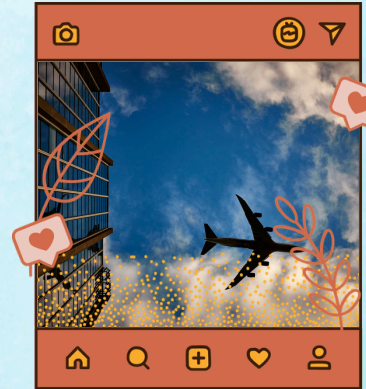

Buscadores

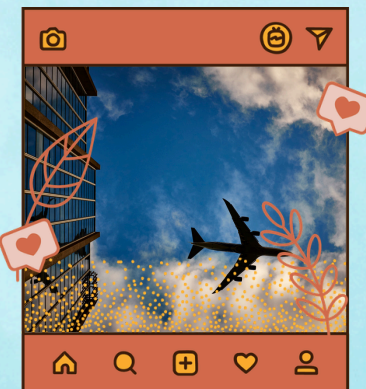

Viajes Sorpresa

## TREN

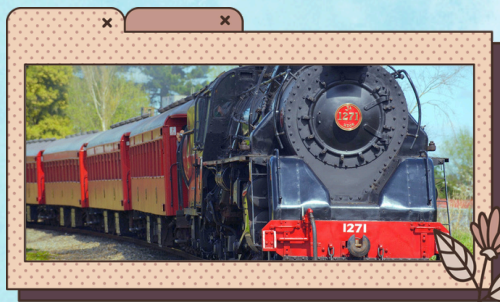

Compañías

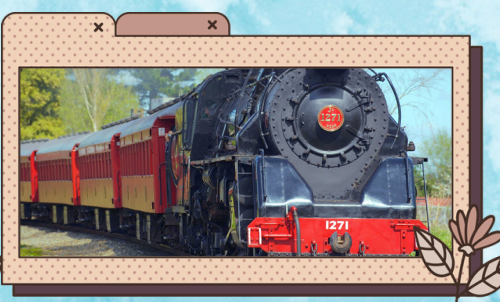

Trenes Temáticos

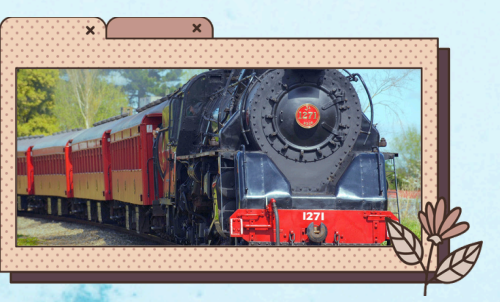

Algunas ideas

## AUTOCAR



## BARCO



## BICI

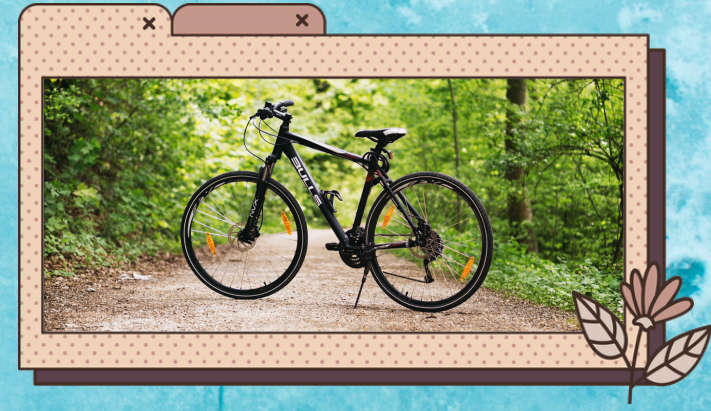

## COCHE

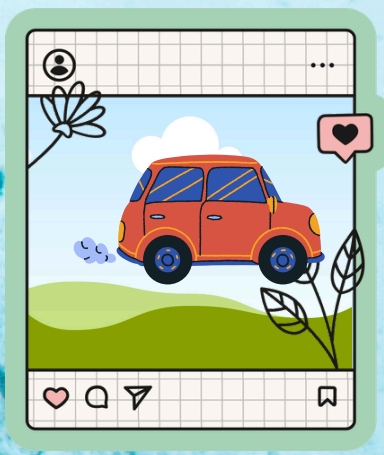

## VERANO JOVEN

DESCUENTOS EN EL TRANSPORTE PÚBLICO... Y QUE TE QUITEN LO VIAJADO.

**TARIFA PLANA**  
 Viajes ilimitados durante 30 días **60€**  
 y si eres joven hasta los 26 años nacidos desde el 1 de enero del 2000 **30€**  
 Regístrate en [transportes.gob.es](http://transportes.gob.es)

Abono único nacional



Precio abono transporte C.Madrid a partir Julio

Volver a  
Índice

# AVIÓN

## Compañías Aéreas

**IBERIA** 

**IBERIA  
EXPRESS** 

**easyJet**

**vueling**

**ae AirEuropa**

**PLUSULTRA**  
LINEAS AEREAS 

**aena**  
Aerolíneas desde Madrid

**LATAM**

**AIRFRANCE** 

 **Lufthansa**

**American Airlines** 

**RYANAIR**

**BRITISH AIRWAYS** 

Volver a  
Indice

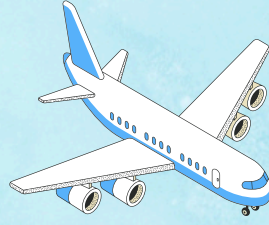

# AVIÓN

## Buscadores de vuelo

omio

VOLOTEA



KAYAK



Google Flights

Aeropuertos españoles  
Documentos para viajar  
Información a viajeros..



lastminute.com

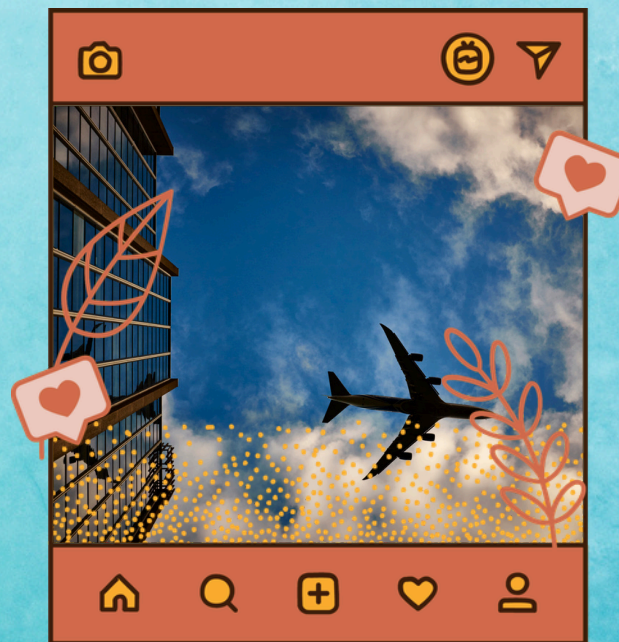

Consejos



Volver a  
Indice

# AVIÓN

## VIAJES SORPRESA

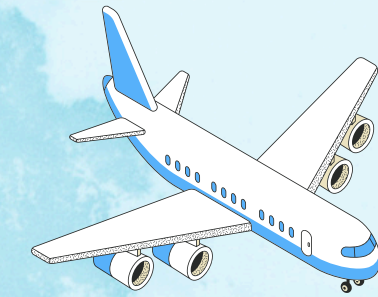

 DRUMWIT.COM



**RUBIKFLY**  
Agencia de Viajes Sorpresa

 **waynabox**

 **FlyKube**



**THE WONDER TRIP**



Volver a  
Índice

TREN



**VERANO**  
JOVEN

DESCUENTOS EN EL TRANSPORTE PÚBLICO...  
Y QUE TE QUITEN LO VIAJADO.

*renfe*



interrail  
eurail

*renfe*  
avlo

OUIGO

iryo

Volver a Índice

# TRENES TEMÁTICOS Y TURÍSTICOS



En la C.Madrid



En Castilla La Mancha



En Extremadura



Galicia



Cataluña



En Castilla-León

Volver a Índice

# TREN

Algunas ideas



**vía libre**  
La revista del ferrocarril desde 1964

Revistas del Ferrocarril



TRANSIBERIANO

Madrid de Norte a Sur

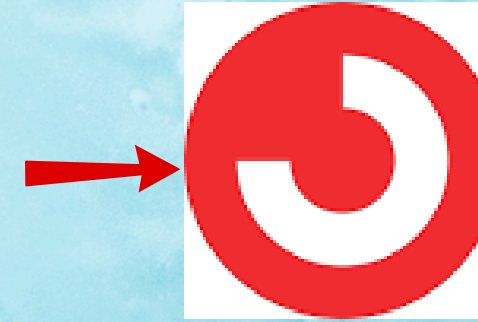

El Tren de las Buenas Noches.  
European Sleeper



Una web muy completa sobre trenes por el mundo



Venice Simplon-Orient-Express



VIAJES NOCTURNOS EN TREN



GOLDENPASS BELLE ÉPOQUE



Tren en Noruega

Volver a  
Índice

# AUTOBÚS



**VERANO**  
JOVEN

DESCUENTOS EN EL TRANSPORTE PÚBLICO...  
Y QUE TE QUITEN LO VIAJADO.

## Compañías

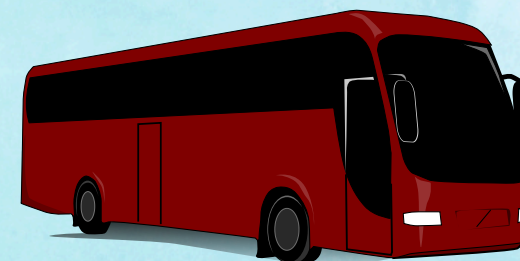

## Buscadores

ALSA

FLIXBUS

MONBUS

BUSBUD

MOVELIA

AVANZA

AISA

SOCIBUS

CHECKMYBUS

BLABACAR

INTERBUS

COMPARABUS

TRAINLINE

CONSORCIO  
TRANSPORTES  
\*\*\*\*\* MADRID

INTERCAMBIADORES  
EN MADRID

CONSORCIO  
TRANSPORTES  
\*\*\*\*\* MADRID

C.MADRID.  
AUTOBUSES INTERURBANOS

Volver a  
Indice

# Compañías



ARMAS-TRANSMEDITERRÁNEA

BALEARIA

BRITTANY FERRIES

FRS

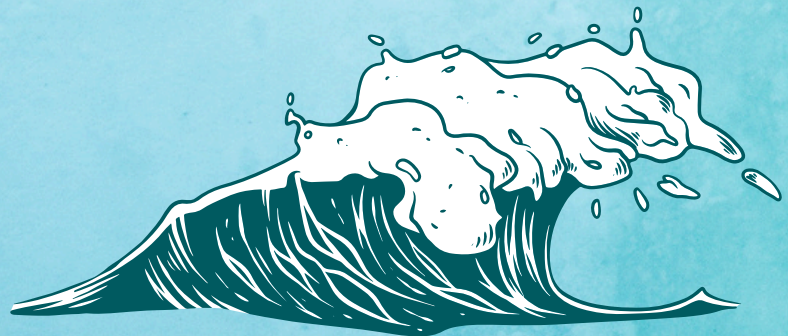

# BARCO



Buscador



DIRECT FERRIES

Alquiler



GOTLANDCHARTER

GENTE PARA NAVEGAR

BARCO AMIGO

Para  
Navegar



Empleo



WIND ROSE NETWORK

CÓMO TRABAJAR EN UN CRUCERO

Volver a Índice

CONSORCIO TRANSPORTES MADRID

BICI

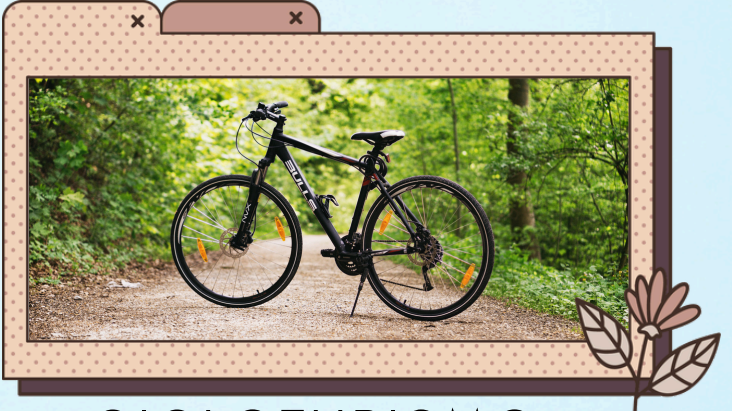

CICLOTURISMO POR LA C. MADRID



BIRD. GETAFE

bicimad



RODADAS

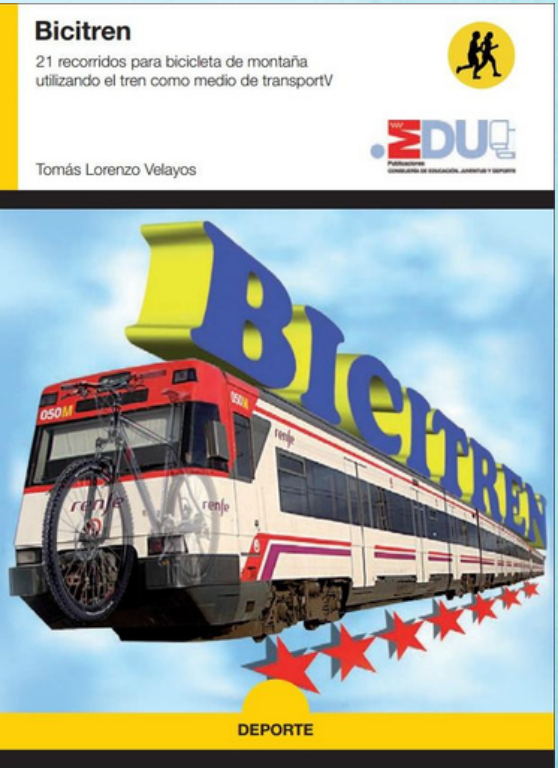

BICITREN

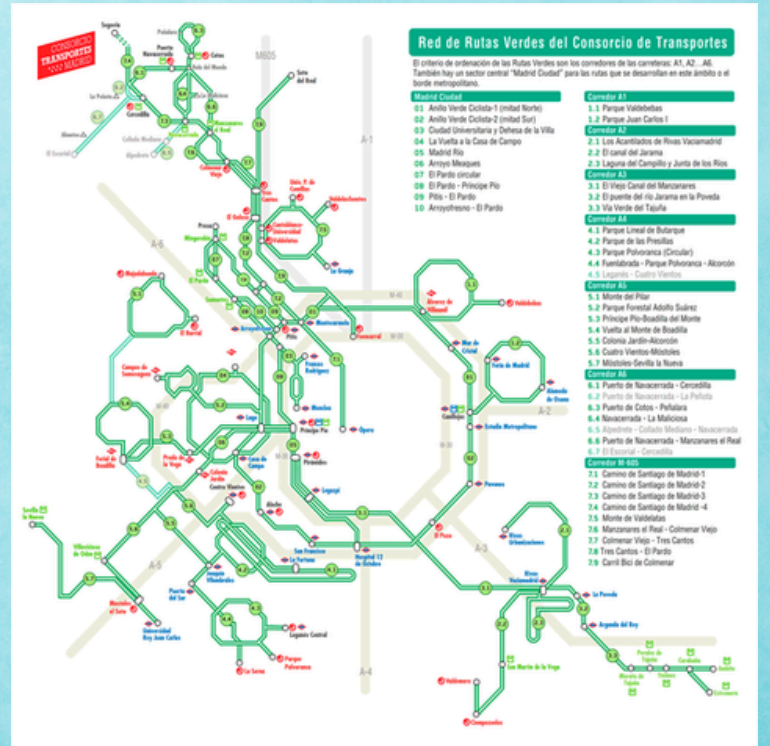

RUTAS VERDES



EN BICI POR MADRID



PEDALIBRE



Volver a  
Índice

# COCHE



## ALQUILER DE COCHE

**FENEVAL**

Federación Nacional de Vehículos de Alquiler

**HAPPYCAR**

Comparador de precios

**AVIS**

**EUROPCAR**

**HERTZ**

**PEPECAR**

**SIXT**

**BUDGET**



De la web: [molaviajar](http://molaviajar.com)

## AUTOCARAVANAS

**VAN VAN GO**

**YESCAPA**

**INDIE CAMPERS**

**AUTOCARAVAN EXPRESS**

**MUNDOVAN**

**CAMPLIFY**

**CARAVANINGK2**

## OTRAS IDEAS

**BLABLACAR**

Compartir coche

**AMOVENS**

Coches entre particulares

Volver a  
Índice

# ALOJAMIENTOS

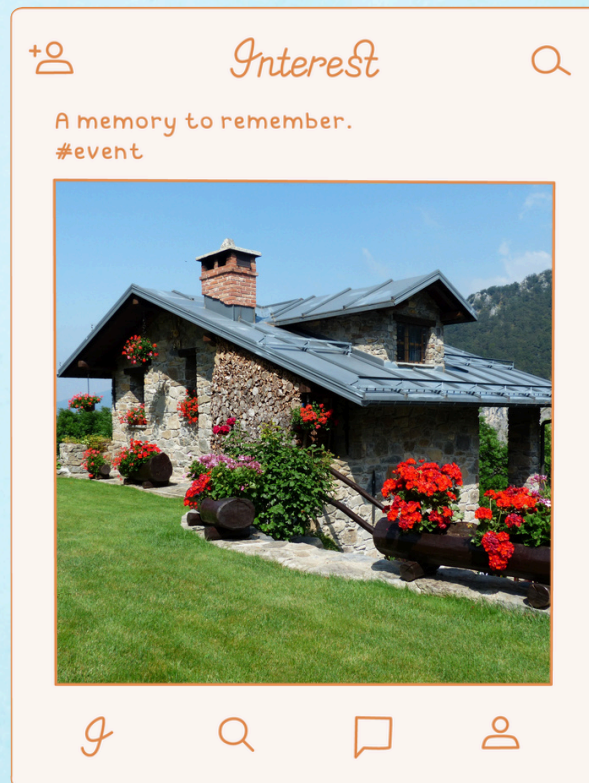

ALBERGUES JUVENILES  
REFUGIOS DE MONTAÑA  
CAMPING  
TURISMO RURAL

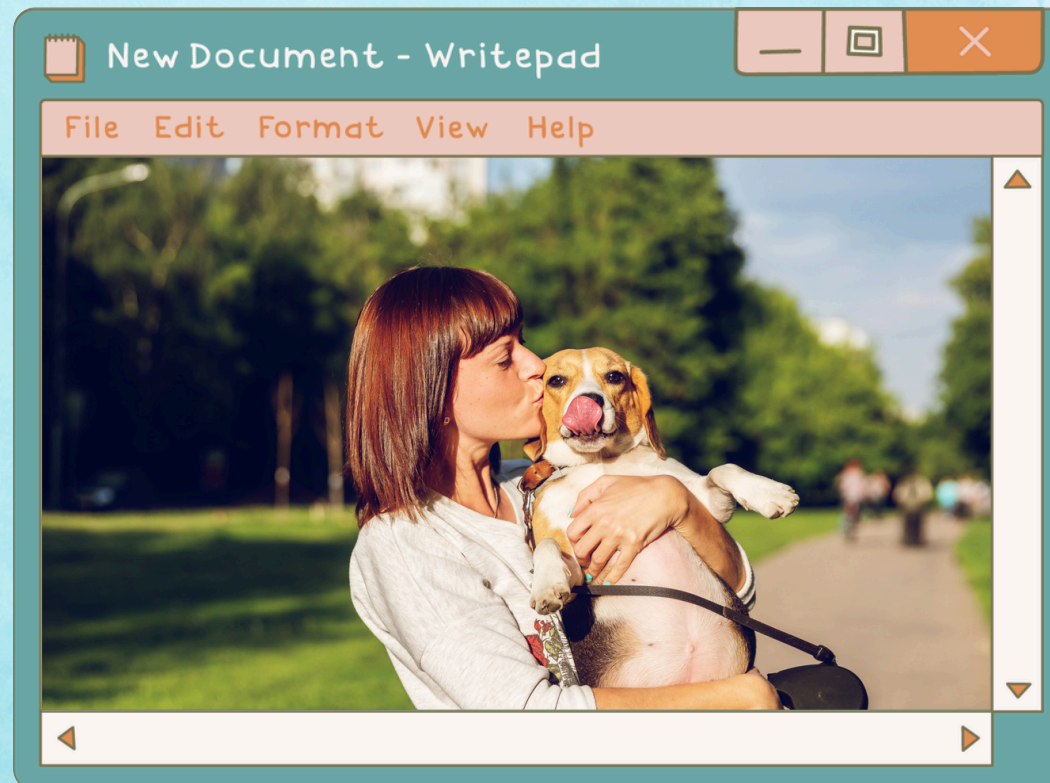

ALOJAMIENTO PARA ESTUDIANTES  
REDES SOCIALES PARA VIAJEROS  
INTERCAMBIO DE CASAS  
TRABAJO A CAMBIO DE ALOJAMIENTO  
TURISMO CON MASCOTAS



HOTELES Y HOSTALES  
BED & BREAKFAST  
APARTAMENTOS

Volver a Índice

# TURISMO



Turismo por la C. Madrid



Turismo por el Mundo



Turismo activo por la C. Madrid



Turismo: ideas



Zonas de Baño por la C. Madrid y alrededores



Turismo gastronómico



Volver a  
Índice

# POR LA C. DE MADRID

TURISMO



Parques y Jardines



Villas de Madrid



Planes con niños  
y familias



Castillos



Palacios

Ficha resumen.

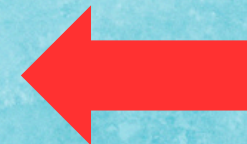

Ficha resumen.



Mapas y Guías



Escapadas



Museos



Enoturismo



Monasterios

Volver a Índice



# POR LA C. DE MADRID

## TURISMO ACTIVO

Sierra de Guadarrama



Sierra del Rincón



Espacios Naturales



Sendas

### Madrid en verde 50 Rutas por tu Comunidad

**101 Ruta del Río Guadarrama**  
 Desde esta zona al noreste de Madrid, desde el nacimiento del río Guadarrama (en el término municipal de San Sadurn de Noya) hasta el mar, pasando por el embalse de San Sadurn de Noya, se puede disfrutar de un paisaje espectacular y de una gran biodiversidad. El río Guadarrama es un espacio natural de gran valor paisajístico y ecológico. En esta ruta se puede disfrutar de un paisaje espectacular y de una gran biodiversidad. El río Guadarrama es un espacio natural de gran valor paisajístico y ecológico.

**102 Ruta del Valle de Guadarrama**  
 El valle de Guadarrama es un espacio natural de gran valor paisajístico y ecológico. En esta ruta se puede disfrutar de un paisaje espectacular y de una gran biodiversidad. El río Guadarrama es un espacio natural de gran valor paisajístico y ecológico.

**103 Ruta del Valle de Guadarrama**  
 El valle de Guadarrama es un espacio natural de gran valor paisajístico y ecológico. En esta ruta se puede disfrutar de un paisaje espectacular y de una gran biodiversidad. El río Guadarrama es un espacio natural de gran valor paisajístico y ecológico.

**104 Ruta del Valle de Guadarrama**  
 El valle de Guadarrama es un espacio natural de gran valor paisajístico y ecológico. En esta ruta se puede disfrutar de un paisaje espectacular y de una gran biodiversidad. El río Guadarrama es un espacio natural de gran valor paisajístico y ecológico.

**105 Ruta del Valle de Guadarrama**  
 El valle de Guadarrama es un espacio natural de gran valor paisajístico y ecológico. En esta ruta se puede disfrutar de un paisaje espectacular y de una gran biodiversidad. El río Guadarrama es un espacio natural de gran valor paisajístico y ecológico.

Rutas



Sierra Oeste



Sierra Norte

Volver a  
Índice

# ZONAS DE BAÑO

## C.MADRID Y ALREDEDORES



LA PANERA.SEGOVIA

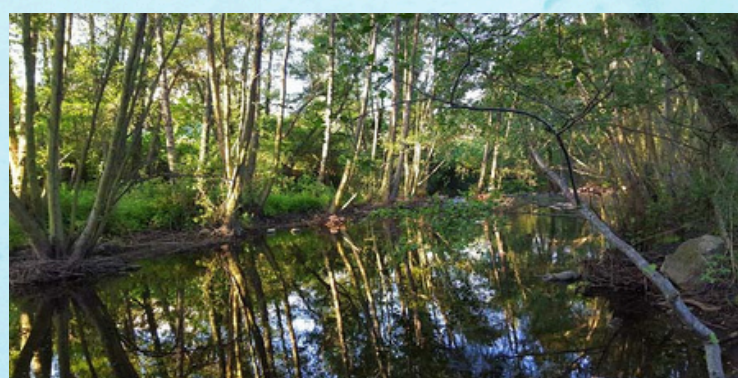

EL HERVIDERO  
S.AGUSTIN GUADALIX



ÁREAS DE BAÑO EN LA C.MADRID



PISCINAS NATURALES EN LA C.MADRID



PISCINAS DE VERANO



CHORROS NAVAFRÍA  
SEGOVIA



EMBALSE CAZALEGAS  
TOLEDO



**Castilla-La Mancha**  
ZONAS DE BAÑO EN  
CASTILLA-LA MANCHA



**Junta de  
Castilla y León**  
ZONAS DE BAÑO EN  
CASTILLA-LEÓN

Volver a  
Índice

# TURISMO POR EL MUNDO

## EUROPA

Viajar por la U. Europea  
Webs de Turismo  
Museos curiosos  
Recomendaciones de  
Viaje



## ESPAÑA

Caminos// Rutas  
Monasterios  
Cuevas  
Villas Medievales

## MUNDO

Webs de Turismo  
Aprender idiomas  
Recomendaciones  
de Viaje



Volver a  
Índice

# TURISMO: ideas



**MERCADOS  
MEDIEVALES**



**ESPAÑA MÁGICA  
EN FEMENINO**



**LUGARES  
EXTRAORDINARIOS  
EN EL MUNDO.**



**ENCUENTRA  
TU DESTINO**



**APPS PARA  
VIAJAR**

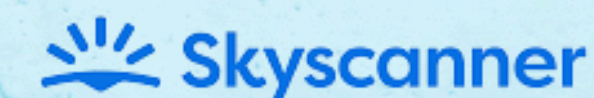

**PAÍSES  
BARATOS A  
LOS QUE  
VIAJAR**



**DESTINOS INUSUALES Y  
POCO CONOCIDOS.  
(PAGINA REAJ)**

**Condé Nast  
Traveler**

**PAÍSES QUE SE DEBERÍAN  
VISITAR UNA VEZ EN LA VIDA**



**VISITAS VIRTUALES A  
LUGARES HISTÓRICOS**



**MEJORES PUEBLOS  
TURÍSTICOS EN EL  
MUNDO**



**PUEBLO LIBRO.  
ALPUJARRA DE LA  
SIERRA**

Volver a  
Índice

# GASTRONOMÍA VIAJERA

## VIAJES



destinos gastronómicos



gastronomía por países



turismo y gastronomía

Condé Nast  
**Traveler**

platos tradicionales

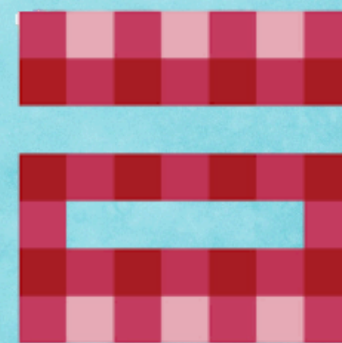

tasteatlas

atlas alimentario



**LOGITRAVEL**  
blog

comiendo por el mundo

**Volver a  
Indice**

# **CAPITALES EUROPEAS DE LA CULTURA**

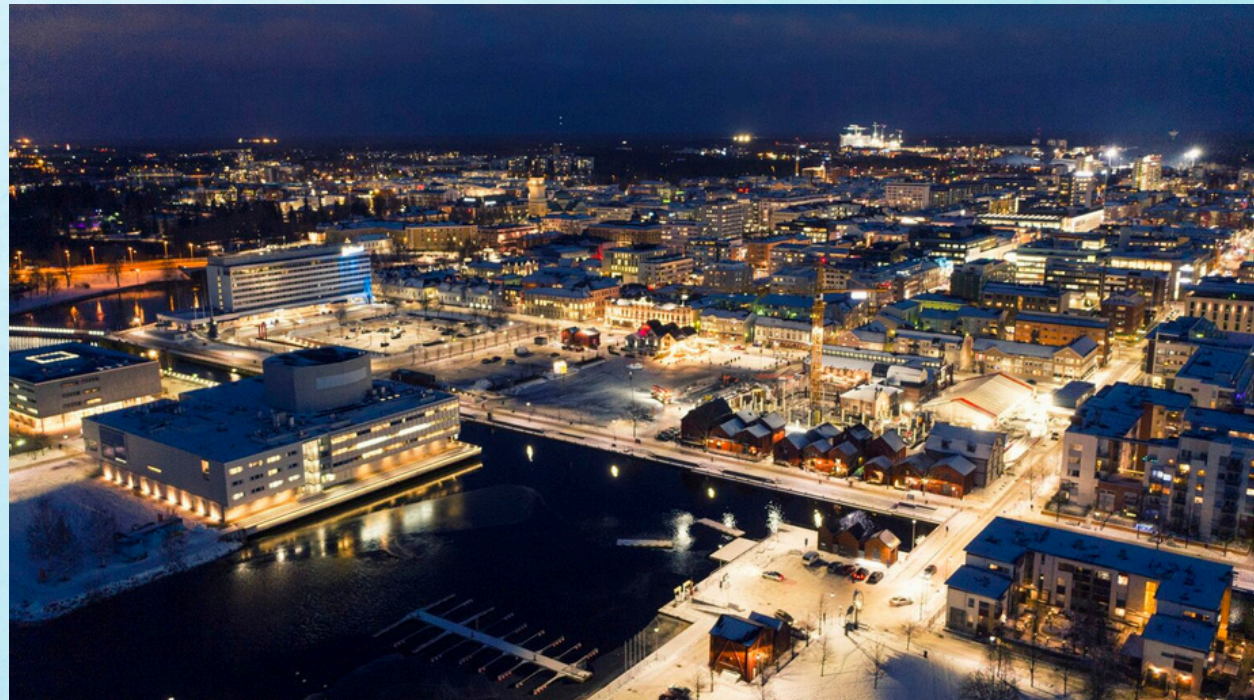

**OULU. FINLANDIA**



**TRENČÍN. ESLOVAQUIA**

**Volver a  
Índice**

# RUTAS LITERARIAS

Por el mundo



**García  
Márquez. Colombia**



**Harry Potter. Edimburgo**



**C.S. Lewis. Crónicas de Narnia.  
Irlanda del Norte**



**Ruta Literaria del  
Algarve.  
Portugal**



**Hermanos Grimm.  
Alemania**



**Millennium. Suecia**

**TurismoLiterario.com**



**Tours literarios.  
Comunidad de viajeros  
literarios**

**Volver a  
Índice**

# RUTAS LITERARIAS

Por España



**Miguel Hernández. Jaén**



**D. Quijote. Castilla La Mancha**



**La Sombra del Viento.  
Barcelona**



**Ciudades Machadianas.**



**Comunidad de Madrid:  
Letras y Espadas  
Galdós.**



**Hemingway. Navarra**



**Quercus. Enjambre. Valhondo.  
Ciudad Real.  
Por Rafael Cabanillas.**



**Ruta literaria en Vitoria-Gasteiz**

Volver a  
Índice

# TURISMO DE CINE



CASTILLA LA MANCHA

PELÍCULAS EN ANDALUCÍA

GUADALAJARA DE PELÍCULA

CÁCERES DE CINE

ALMERÍA: PAISAJES DE CINE

RUTAS DE CINE EN LA  
COMUNIDAD DE MADRID

DESTINOS DE CINE Y TELEVISIÓN  
EN ESPAÑA

VERANO DE PELÍCULA



LUGARES DEL MUNDO  
DONDE SE RODARON  
GRANDES PELÍCULAS



EL SEÑOR DE LOS ANILLOS

LA GUERRA DE LAS GALAXIAS

RUTA POR ESPAÑA  
DE JUEGO DE TRONOS

JUEGOS DE TRONOS. IRLANDA

HARRY POTTER

SONRISAS Y LÁGRIMAS

NUEVA YORK DE PELÍCULA

TROL. NORUEGA

Volver a  
Índice

# CAMINO DE SANTIAGO

XACOBEO

LA CREDENCIAL

LA COMPOSTELA

VOLUNTARIADO

OFICINA DEL PEREGRINO

CAMINO SOSTENIBLE

CAMINO SEGURO

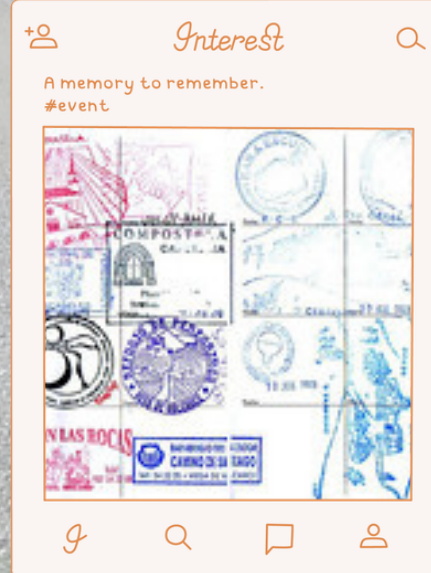

GUÍA DEL  
CAMINO DE  
SANTIAGO

WEBS

ALBERGUES

CAMINOS Y RUTAS

MONUMENTOS

CONSEJOS

EL CAMINO POR LAS CCAA

VIAJES ORGANIZADOS

EL CAMINO EN EL SIAJ



Volver a  
Índice

# CAMINO DE SANTIAGO

DOCUMENTACIÓN QUE ENCONTRARÁS EN EL SIAJ



LA GUÍA SECRETA DEL CAMINO DE SANTIAGO  
CAMINOS DE SANTIAGO EN COCHE  
GUÍA DEL CAMINO DE SANTIAGO A PIE  
GUÍA DEL CAMINO DE SANTIAGO PARA PERSONAS CON DISCAPACIDAD  
GUÍA AZUL. CAMINO DE SANTIAGO  
EL CAMINO DE SANTIAGO EN TU MOCHILA  
LA FLECHA AMARILLA  
UN VIAJE MÁGICO POR EL CAMINO DE SANTIAGO  
Y FOLLETOS DE LOS CAMINOS A SU PASO POR GALICIA Y OTRAS COMUNIDADES

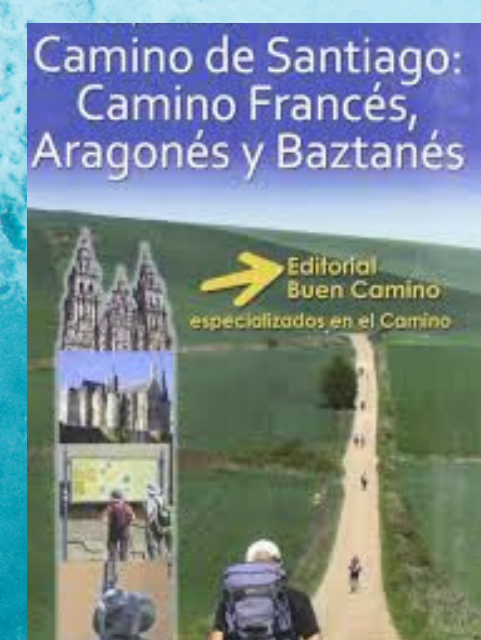
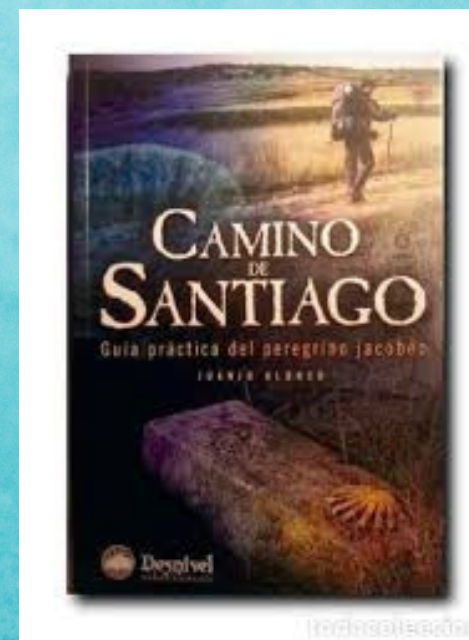
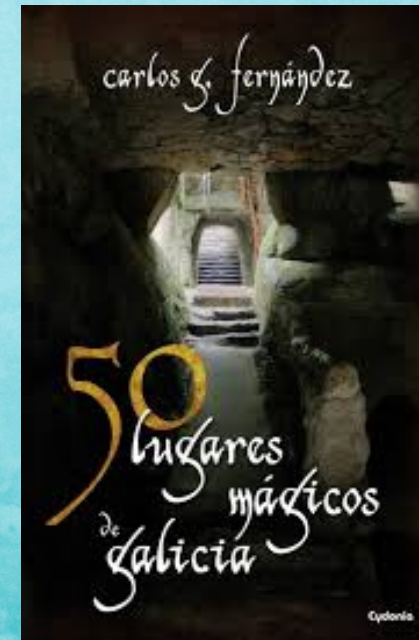

Volver a  
Índice

## Y ADEMÁS....



MANIFIESTO DEL VIAJERO:  
TURISMO RESPONSABLE



IDEAS  
MEDIOAMBIENTALES



PARQUES TEMÁTICOS



WEB/BLOGS VIAJEROS



VIAJAR SOÑANDO



VOLUNTARIADO



LIBROS VIAJEROS



GETAFE

**Volver a  
Índice**

# MANIFIESTO DEL TURISMO RESPONSABLE

**PLANIFICA TU VIAJE**

**RESPECTA LA DIVERSIDAD**

**FOMENTA EL DESARROLLO LOCAL**

**CONSUME DE FORMA RESPONSABLE**

**FAVORECE LA SOSTENIBILIDAD DEL PATRIMONIO**

**CONTRIBUYE A LA CONSERVACIÓN DE LOS ECOSISTEMAS**

**FOMENTA CONDICIONES LABORABLES DIGNAS Y JUSTAS**

**PARTICIPA EN LA GESTIÓN SOSTENIBLE DE LOS RECURSOS**

**APRENDE SOBRE LA CULTURA Y COSTUMBRES DEL LUGAR DONDE VIAJAS**

**TURISMO REGENERATIVO**

**WEBS DE CIRCUITOS RESPONSABLES: [TURISMO/VACACIONES RESPONSABLES](#)**

**[LONELYPLANET. VIAJES SOSTENIBLES](#)**

# IDEAS MEDIOAMBIENTALES

Volver a Índice



RED DE CAMINOS NATURALES

VÍAS VERDES



RED DE CENTROS DE EDUCACIÓN AMBIENTAL

PARQUES NACIONALES



ESPACIOS NATURALES PROTEGIDOS DE LA COMUNIDAD DE MADRID

BANCO DE DATOS DE LA NATURALEZA



VIVIR LOS PARQUES



PROYECTO RIBERA MANZANRES EN GETAFE



Volver a  
Indice

# PARQUES TEMÁTICOS Y SIMILARES

En la C.Madrid



**de Pino a Pino**  
parque de aventura en los árboles



PARQUES DE AVENTURA  
**TIROLINAS  
GO!**



Volver a  
Índice

# PARQUES TEMÁTICOS

En España



ALICANTE



PARKS  
& RESORT

TARRAGONA



SEVILLA



MURCIA



TIERRA RAPAZ  
UNA EXPERIENCIA ÚNICA

CALAHORRA

PUYDUFOU  
ESPAÑA

TOLEDO

DINÓPOLIS  
ÚNICO EN SU ESPECIE

TERUEL



VALLADOLID



bbk  
KARPIN FAUNA  
FAUNAREN BABES ZENTROA - CENTRO DE ACOGIDA DE FAUNA



VIZCAYA



SANTANDER



LA CIUTAT  
DE LES ARTS I LES CIÈNCIES

VALENCIA



TENERIFE

MiniHOLLYWOOD  
OASYS

ALMERÍA

Volver a  
Índice

# PARQUES TEMÁTICOS

## En el Mundo



EEUU

Disneyland



FRANCIA



FRANCIA



INGLATERRA

Efteling

PAÍSES BAJOS

EUROPA PARK  
THEME PARK & RESORT

ALEMANIA

GUMBAYA  
WORLD

AUSTRALIA

RID LINDGREN'S  
VIMMERBY, SMÅLAND



SUECIA



IRLANDA

AcHus!

GUIA DE PARQUES  
TEMÁTICOS EN EL MUNDO



JAPÓN

Volver a  
Índice

# WEB/BLOGS VIAJEROS

VIAJA  
BLOG

COMI  
VIAJEROS

EL  
RINCÓN  
DE SELE

TUS GUÍAS  
DE VIAJE

UN GRAN  
VIAJE

BITÁCORA  
DE  
VIAJES

GUIAS  
VIAJAR

SPAIN TRAVEL BLOGGUERS

JAPONISMO

SIN MAPA

MOCHILEROS

## OTRAS WEBS Y BLOGS VIAJEROS

DOCUMENTO REALIZADO POR EL  
PROGRAMA DE TURISMO DEL SIAJ CON  
MÁS DE 150 ENLACES A BLOGS Y WEBS  
DE VIAJES.

VIATGE  
ADDICTES

**Volver a  
Índice**

# VIAJAR SOÑANDO

**GOOGLE MAPS**

**PODCAST DE VIAJE**

**VIAJESTIC**

**JUEGOS Y APPS DE  
GEOGRAFÍA Y VIAJES**

**TRYPADVISOR**

**VIAJES A PLANETAS IMAGINARIOS**

**Volver a  
Índice**

# VOLUNTARIADO

**CUERPO EUROPEO DE SOLIDARIDAD**

**EURODESK**

**VOLUNTARIADO EN LA C.MADRID**

**YESEUROPA**

**HACESFALTA.ORG**

**GUÍA DE VOLUNTARIADO(OXFAM INTERMON).**

**VOLUNTARIADO EN GETAFE**

**ERASMUS+**

**SCI MADRID**

**THINKCHILDSAFE**  
ENFOCADA A LA INFANCIA

**EUROPA JOVEN**

FICHA INFORMATIVA ELABORADA  
POR EL CRIDJ SOBRE CUERPO  
EUROPEO DE SOLIRADIAD-  
VOLUNTARIADO.  
CON CENTROS DE EMISIÓN Y  
ACOGIDA

GUIA PARTICIPACIÓN  
JUVENIL  
RED OFICINAS  
INFORMACIÓN JUVENIL  
AYTO MADRID

Volver a  
Índice

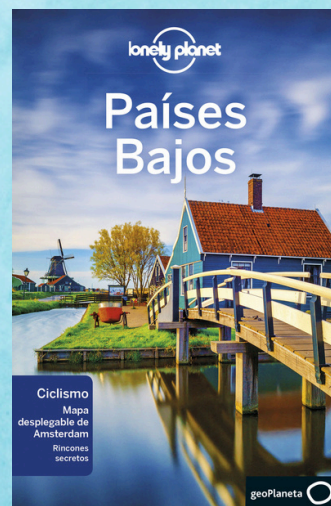
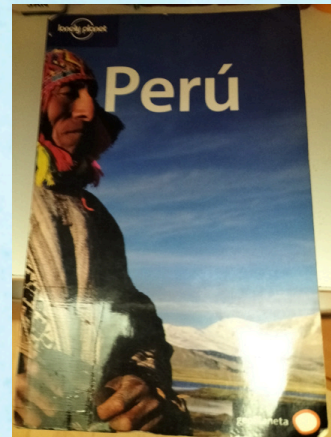

# LIBROS VIAJEROS

EN EL **SIAJ** CONTAMOS CON UNA SERIE DE LIBROS VIAJEROS QUE TE TRANSPORTARÁN A DIFERENTES LUGARES Y PAÍSES.

TAMBIÉN TENEMOS GUÍAS DE VIAJE.

PUEDES LLEVÁRTELOS EN PRÉSTAMOS CON LA TARJETA DE GETAFE JOVEN

15 GRANDES LIBROS DE VIAJE - NATIONAL GEOGRAPHIC-

25 LIBROS DE VIAJES PARA REGALAR A VIAJEROS SOÑADORES

-UN VIAJE CREATIVO-

10 LIBROS DE VIAJES PARA EL VERANO- OMVIAJESYRELATOS-

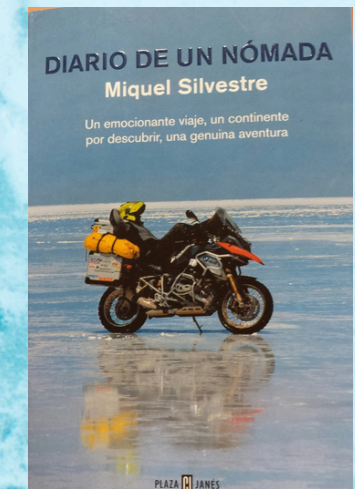

Volver a  
Índice

# EL SIAJ RECOMIENDA.....

*Para los amantes de las aventuras, de los grandes viajes, de soñar viajando....*



*Los tenemos en la Viajeteca del SIAJ.*

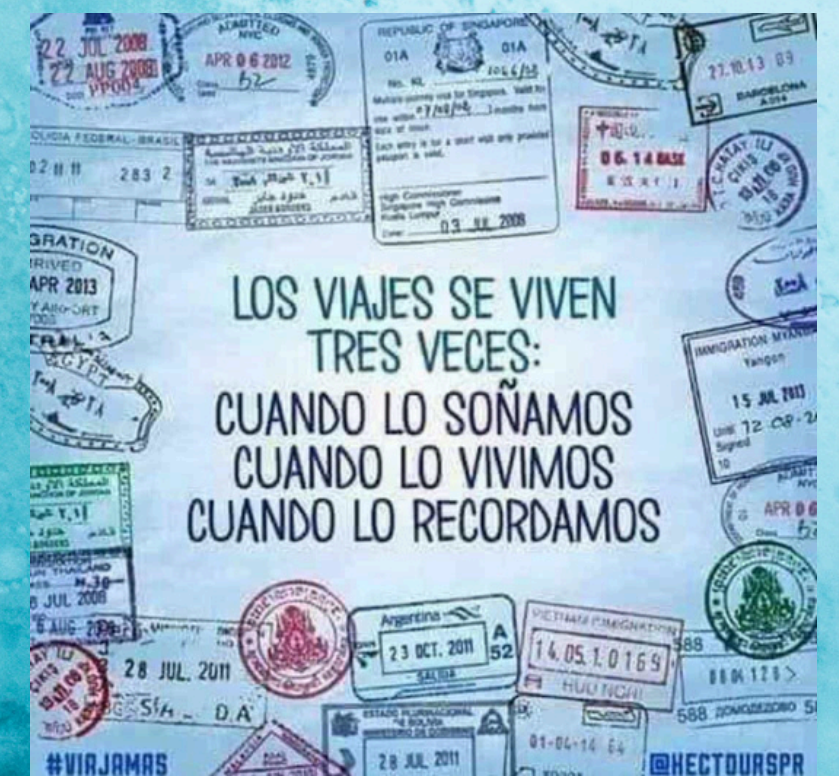
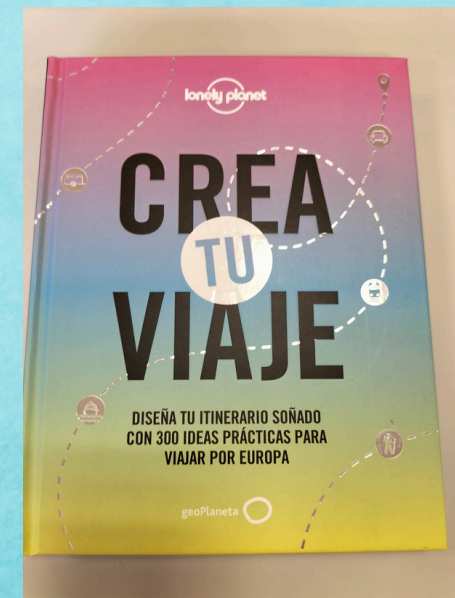
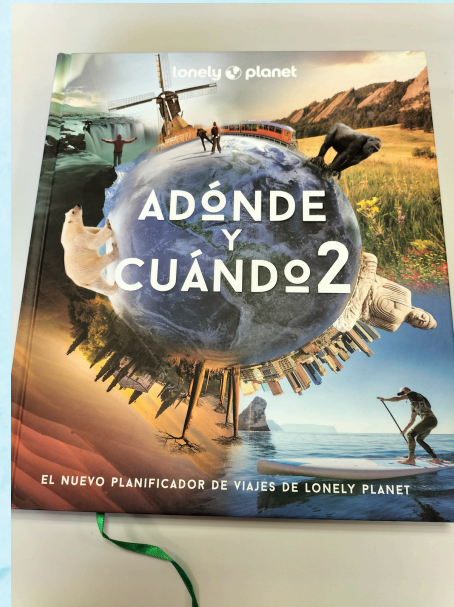

[Volver a  
Índice](#)

# EN GETAFE

[GETAFE JOVEN](#)

[DELEGACIÓN DE CULTURA](#)

[OFICINAS DE EMPLEO EN GETAFE](#)

[OFICINA DE VOLUNTARIADO DE GETAFE](#)

[AGENCIA LOCAL DE EMPLEO Y FORMACIÓN](#)

[EMPRESA MUNICIPAL DEL SUELO Y LA VIVIENDA](#)

[MUJER E IGUALDAD](#)

[EDUCACIÓN](#)

[GISA](#)

[LYMA](#)

Volver a  
Índice

# GETAFE JOVEN - SIAJ

INFORMACIÓN GENERAL

[info.siaj@ayto-getafe.org](mailto:info.siaj@ayto-getafe.org)

## Horario de verano del SIAJ

Del 10 de junio al 15 de septiembre

### INFORMACIÓN JUVENIL

De lunes a viernes

### ASESORÍA DE ESTUDIOS

lunes y jueves on line

martes, miércoles y viernes presencial

Agosto cerrada

### ASESORÍA JURÍDICA

martes y viernes on line

lunes, miércoles y jueves presencial

Agosto cerrada

### ASESORÍA PSICOPERSONAL

Lunes on line. Agosto cerrada

### ASESORÍA DE EMPLEO

Jueves on line. Agosto Cerrada

912027991- 660 84 20 99

Laborables de 10 a 14:00h \*\*Asesorías Psicopersonal y Empleo de 15:00 a 18:00H

Getafe  
Joven

## CARNÉS JUVENILES

### ASESORÍAS

ESTUDIOS. TL. 674269591

JURÍDICA. TL. 683294733

EMPLEO. TL. 674826694

PSICOPERSONAL. TL. 674826694

## TURISMO JUVENIL

## BIBLIOTECA/COMICTECA

## GARANTÍA JUVENIL



LA INFORMACIÓN CONTENIDA EN ESTA GUÍA ES DE CARÁCTER MERAMENTE INFORMATIVA Y DIVULGATIVA. NO SE MANTIENE VÍNCULO NI RELACIÓN CONTRACTUAL CON NINGUNA DE LAS FUENTES CITADAS Y EN NINGÚN CASO SE HACE RESPONSABLE DE LAS INFORMACIONES O DATOS DE TERCEROS CONTENIDOS Y/O MENCIONADOS EN ESTE DOCUMENTO.